

OPINIA KOMINIARSKA

NAZWA ZAMIERZENIA BUDOWLANEGO

**PRZEBUDOWA ZE ZMIANĄ SPOSOBU UŻYTKOWANIA BUDYNKU
BYŁEGO DOMU DZIECKA NA BUDYNEK ADMINISTRACYJNO-BIUROWY**

Kategoria obiektu budowlanego:

Kategoria XII – budynki administracji publicznej, budynki Sejmu, Senatu, Kancelarii Prezydenta, ministerstw i urzędów centralnych, tere-nowej administracji rządowej i samorządowej, sądów i trybunałów, więzień i domów poprawczych, zakładów dla nieletnich, zakładów karnych, aresztów śledczych oraz obiekty budowlane Sił Zbrojnych

ADRES OBIEKTU BUDOWLANEGO	INWESTOR
Adres: Górzec 21 Identyfikator działki geodezyjnej: dz. nr 129/5 AM-1 obręb Górzec, jedn. ewidencyjna Strzelin	Powiat Strzeliński ul. Kamienna 10 57 -100 Strzelin

OPRACOWAŁ:

JACEK MALEC

DATA OPRACOWANIA

WROCLAW 12.10 2024r.

Szkic orientacyjny:

Usługi Kominarskie
Jacek Malec
57-100 Strzelin ul. Wolności 32c/1
Tel. 717998649 kom. 606942627
NIP 9141250809 REGON 383054358

1
2
3
4
5

6	7	8
---	---	---

9	10	11	12
---	----	----	----

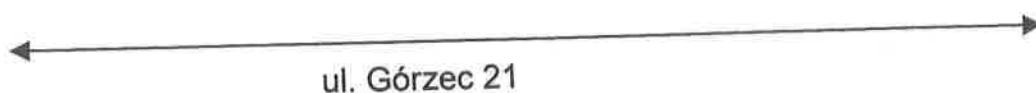

- 1 -
 - 2 -
 - 3 -
 - 4 -
 - 5 -
 - 6 - wentylacja piwnica skład oleju +WWC niedrożna
 - 7 - wentylacja kotłowni piwnica
 - 8 - Kocioł CO na olej opałowy
 - 9 - wolny
 - 10 - wentylacja WC I piętro
 - 11 - wentylacja WC z natryskiem I piętro + kuchni piwnica nie drożna
 - 12 - wolny
- brak możliwości lokalizacji kratki wentylacyjnej szt. 3 piwnica
z powodu nie drożności przewodów

Drożności

Przekroje

- 1 - 1,20 m
- 2 - 4,80 m
- 3 - 8,50 m
- 4 - 3,5 m
- 5 - 4,80 m
- 6 - 6,50 m
- 7 - 18 m
- 8 - wkład
- 9 - 1 m
- 10 - 11 m
- 11 - 10,50 m
- 12 - 18 m

- 16cm/25cm
- 16cm/25cm
- 25cm/25cm
- 14cm/25cm
- 14cm/25cm
- 14cm/25cm
- 14cm/25cm
- 14cm/25cm
- 14cm/25cm
- 14cm/25cm
- 14cm/25cm
- 25cm/25cm

Przewody odchylone od pionów



GÓRZEC 21

PIWNICA

RYS. NR 10

GÓRZEC 21 RZUT PARTERU

RYS. NR 8

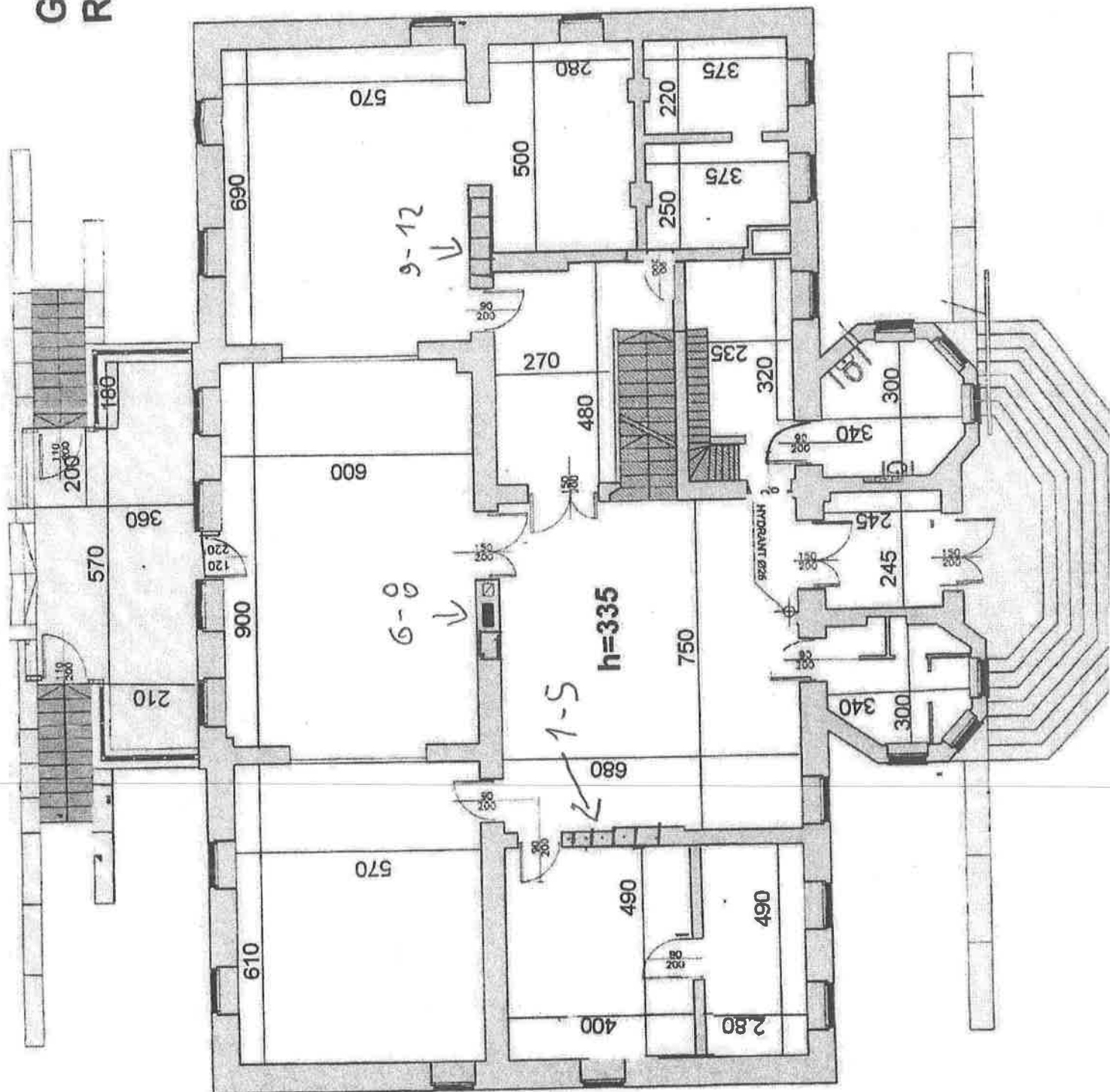

GÓRZEC 21 PIĘTRO

RYS. NR 9

